

内臓脂肪CT検査

【検査項目】

内臓脂肪CT検査

内臓脂肪CT検査とは

CT装置を用いて腹部の断層像を撮影し、内臓脂肪の蓄積を調べます。痛みを伴うことなく、X線被爆も少ない安全な検査です。

検査をうけることできないか方

- ・ X線を使用する検査であるため、妊娠中または妊娠の可能性のある方は受診できません。
- ・ 胃透視（バリウム）検査と同日には受診できません。

あなたのおなかの中は...

検査日 2023/01/01

氏名様

患者番号	年齢	性別	O
生年月日 1900/01/01	身長 170.0 cm	体重	67.0 kg

計測結果

全脂肪面積	215.32 cm ²
内臓脂肪面積	48.19 cm ²
皮下脂肪面積	167.13 cm ²
体周囲長	87.39 cm
BMI	23.18
V/S比	0.29

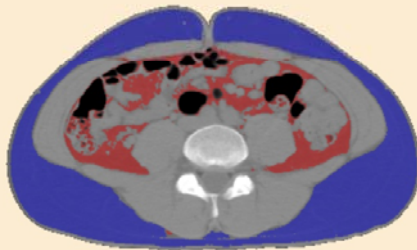

診断結果

[BMIによる肥満度診断] 正常

あなたの理想体重は、**63.58 kg** です。
(53.47~72.25kgの間であれば、標準です。)

痩せ 正常 肥満



[内臓脂肪量による診断] 正常

内臓脂肪量は正常範囲内です。

BMIとは？

体重[kg] / (身長[m])² で計算される、身長と体重の理想的バランスを見る指数です。
一般的に、18.5未満…痩せ、18.5~25…正常、25以上…肥満として判断されます。

内臓脂肪型肥満とは？

男女とも100cm²以上で「内臓脂肪型肥満」の疑いがあります。(2005年 日本肥満学会)
注) 今回の検査は、体内の脂肪量を計測するものです。ガンなどの病気を調べる検査ではありません。